Pantalones Casuales

de gabardina para caballero

Conoce la calidad que ofrecen algunas de estas prendas de uso cotidiano.

Tiempo de lectura: 10 minutos.

Los pantalones casuales de gabardina son parte del guardarropa de algunas personas. En el mercado encontrarás diferentes modelos, por lo que conocer su calidad, resistencia y durabilidad te permitirá elegir la mejor opción acorde a tus necesidades.

FICHA TÉCNICA
Realización del estudio: del 22 de marzo al 13 de mayo del 2022.
Muestreo: del 25 de marzo al 21 de abril del 2022.
Marcas/modelos analizados: 9/16.
Pruebas realizadas: 208.

NORMATIVIDAD
Para la realización del presente estudio se tomaron como referencia las siguientes Normas:
- **NOM-004-SCFI-2006.** Información comercial – Etiquetado de productos textiles, prendas de vestir, sus accesorios y ropa de casa.
- **NMX-A-139-INNTEX-2014.** Industria textil – Atmósferas normales para acondicionamiento y ensayo.
- **NMX-A-084-INNTEX-2015.** Industria textil – Fibras textiles – Análisis Cualitativo - Cuantitativo para una fibra 100%. Método de ensayo.
- **NMX-A-3801-INNTEX-2012.** Industria Textil – Determinación de la masa del tejido por unidad de longitud y área – Método de prueba.
- **NMX-A-3635-INNTEX-2013.** Industria textil – Vestido – Designación de tallas para ropa – Definiciones y procedimiento de medición del cuerpo.
- **NMX-A-306-INNTEX-2019.** Industria textil – Tejidos de calada – Inspección visual y evaluación de los tejidos con referencia a sus defectos – Método de evaluación.
- **NMX-A-3759-INNTEX-2011.** Industria textil – Preparación, marcado y medición de especímenes de telas y prendas para determinar los cambios dimensionales.
- **NMX-A-5077-INNTEX-2015.** Industria textil – Determinación del cambio dimensional en el lavado y secado.
- **NMX-A-6330-INNTEX-2015.** Industria textil – Procedimientos de lavado y de secado doméstico para los ensayos de textiles.
- **NMX-A-059/2-INNTEX-2019.** Industria Textil – Propiedades de los tejidos frente a la tracción – Parte 2 – Determinación de la fuerza máxima por el método de agarre – Método Grab.
- **NMX-A-109-INNTEX-2012.** Industria Textil – Tejidos de calada – Determinación de la resistencia al rasgado por el método del péndulo de descenso libre – Método de prueba.
- **NMX-A-172-INNTEX-2012.** Industria Textil – Determinación de la resistencia a la abrasión plana (Taber) en los materiales textiles – Método de prueba.
- **NMX-A-105-C06-INNTEX-2015.** Industria textil – Método de ensayo de solidez del color – Parte C06 – Solidez del color al lavado doméstico y comercial.
- **NMX-A-073-INNTEX-2005.** Industria Textil – Solidez del color – Determinación de la solidez del color al frote – Método de prueba.
- **Metodologías internas de prueba desarrolladas por la Dirección General de Laboratorio Nacional de Protección al Consumidor.**

CONOCE EL ESTUDIO

Se analizaron

16 modelos de 9 marcas

Tipo de corte:

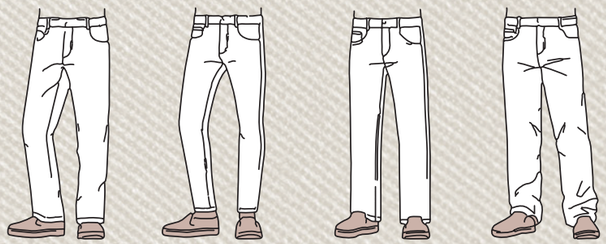

Recto | Ajustado | Semiajustado | Amplio

Confeccionados en:

- Tela 100% algodón
- Mezclas de algodón con otras fibras

Las pruebas

Cada producto se sometió a 8 pruebas, las cuales fueron:

Información al consumidor

Verificamos que las prendas presentaran en la etiqueta, en español y de forma legible:
- Marca comercial
- Talla
- Instrucciones de cuidado claras
- País de origen
- Nombre y domicilio del fabricante o importador
- Descripción de insumos

Acabados en tela y confección

Verificamos que las prendas no presentaran defectos y que su teñido fuera homogéneo, libre de manchas, con un tejido uniforme a lo largo y ancho, sin agujeros, nudos o motas.

En cuanto a la confección, revisamos que las prendas presentaran costuras con puntadas uniformes, sin ondulaciones, fruncidos o deformaciones provocados por un mal corte o costurado de la tela o por falta de simetría. También analizamos la firmeza y funcionalidad de los botones, así como la anticorrosión de cierres.

Verificación de tallas

Comparamos las dimensiones de las prendas con las especificadas por el fabricante, esperando que coincidieran. Considerando que algunos modelos no contaban con esta información, debían estar dentro de la media obtenida en los otros productos analizados, tanto para el contorno de la cintura, el largo total y el largo de la entrepierna.

Masa (Peso) de la tela

Determinamos la masa (peso) por metro cuadrado (g/m²) con el fin de conocer qué tan robusto o ligero puede ser el tejido.

Resistencia a la decoloración

Las prendas fueron sometidas a dos pruebas donde determinamos el grado de decoloración que sufren debido al lavado y al roce contra otras prendas y contra sí mismas.

Identificación y contenido de fibras

Corroboramos que las prendas estuvieran confeccionadas en tela de algodón 100%, o de acuerdo con la mezcla de algodón y otras fibras indicadas en su etiqueta, así como la cantidad y contenido de fibras declarada.

Cambio de talla por efectos del lavado

Cuantificamos el encogimiento o alargamiento de las prendas después de ser lavadas.

Resistencia al uso (Durabilidad)

- **Resistencia a la abrasión**: Consideramos el desgaste que sufren las prendas por efecto del roce.
- **Resistencia a la tracción**: Determinamos la resistencia a los esfuerzos o jalones a los que se ven sometidas las prendas.
- **Resistencia al rasgado**: Determinamos la tenacidad del tejido para evitar que se siga rompiendo una vez que se ha iniciado un corte.

Pantalones casuales
de gabardina para caballero

Precios Promedio de Pantalones Casuales de Gabardina, levantados en la Ciudad de México y Zona Metropolitana, León y Mérida del 16 de mayo al 3 de junio del 2022.

FUROR
/ Maverick Regular
/ 34" / México

E $543

Información al consumidor	Acabados	Talla verificada
Completa	E	34 3/4" a 35 1/4"

Identificación y contenido de fibras	Masa (peso) de la tela [1]	Cambio dimensional después del lavado
62.71% ALGODÓN 37.29% poliéster ✓ cumple	236.54 g/m²	No perceptible

Resistencia a la decoloración (por frote y por lavado)	Resistencia al uso (Durabilidad)		
	Tracción	Rasgado	Desgaste por abrasión
E	E	E	No perceptible

Resaltamos
- Tela altamente resistente por contener poliéster y ligera que no se deforma durante el uso.
- Corte amplio.

OGGI
/ Gab. Khaki (Power Straight)
/ 36" / México

E $309

Información al consumidor	Acabados	Talla verificada
Completa	E	36 1/4"

Identificación y contenido de fibras	Masa (peso) de la tela [1]	Cambio dimensional después del lavado
100% ALGODÓN ✓ cumple	311.44 g/m²	No perceptible

Resistencia a la decoloración (por frote y por lavado)	Resistencia al uso (Durabilidad)		
	Tracción	Rasgado	Desgaste por abrasión
E	E	E	No perceptible

Resaltamos
- Tela confortable 100% algodón.
- Su alta resistencia es por el peso de la tela.
- Corte recto.

YALE
/ 0107890552 -67 (Classic)
/ 36" / México

E $459

Información al consumidor	Acabados	Talla verificada
Completa	E	37 1/4"

Identificación y contenido de fibras	Masa (peso) de la tela [1]	Cambio dimensional después del lavado
100% ALGODÓN ✓ cumple	243.85 g/m²	No perceptible

Resistencia a la decoloración (por frote y por lavado)	Resistencia al uso (Durabilidad)		
	Tracción	Rasgado	Desgaste por abrasión
E	E	E	No perceptible

Resaltamos
- Tela peso mediano y confortable 100% algodón.
- Corte recto.

OGGI
/ Movin Gab. Khaki (Slim Stretch)
/ 36" / México

MB $499

Información al consumidor	Acabados	Talla verificada
Completa	E	35 1/2"

Identificación y contenido de fibras	Masa (peso) de la tela [1]	Cambio dimensional después del lavado
97.79% ALGODÓN 2.21% elastano ✓ cumple	303.96 g/m²	No perceptible

Resistencia a la decoloración (por frote y por lavado)	Resistencia al uso (Durabilidad)		
	Tracción	Rasgado	Desgaste por abrasión
E	MB	E	No perceptible

Resaltamos
- Tela de peso alto y ajustable por contener elastano.
- Corte semiajustado.

Simbología: E Excelente · MB Muy Bueno · B Bueno · S Suficiente

$ Precio Promedio

Notas:
[1] Un valor mayor significa que la tela es más gruesa y pesada.

Pantalones casuales
de gabardina para caballero

Precios Promedio de Pantalones Casuales de Gabardina, levantados en la Ciudad de México y Zona Metropolitana, León y Mérida del 16 de mayo al 3 de junio del 2022.

FUROR
/ Justin Slim (Flex Denim)
/ 34" / México

MB $599

Información al consumidor	Acabados	Talla verificada
Completa	E	34 1/2" a 34 3/4"

Identificación y contenido de fibras	Masa (peso) de la tela [1]	Cambio dimensional después del lavado
98.18% ALGODÓN 1.82% elastano ✓ cumple	316.89 g/m² La tela más pesada	No perceptible

Resistencia a la decoloración (por frote y por lavado)	Resistencia al uso (Durabilidad)		
	Tracción	Rasgado	Desgaste por abrasión
E	MB	MB	No perceptible

Resaltamos
- Tela pesada y ajustable por contener elastano.
- Corte ajustado.

SIMPLY BASIC
/ G215D01802 / 36" / México

MB $299

Información al consumidor	Acabados	Talla verificada
Completa	E	36" / 49.21 cm

Identificación y contenido de fibras	Masa (peso) de la tela [1]	Cambio dimensional después del lavado
100% ALGODÓN ✓ cumple	260.96 g/m²	No perceptible

Resistencia a la decoloración (por frote y por lavado)	Resistencia al uso (Durabilidad)		
	Tracción	Rasgado	Desgaste por abrasión
E	MB	MB	No perceptible

Resaltamos
- Tela de peso mediano y confortable 100% algodón.
- Declara tener algodón sustentable (ver conclusiones).
- Corte semirecto.

YALE
/ 0107710726 - 60 (Classic)
/ 36" / México

MB $629

Información al consumidor	Acabados	Talla verificada
Completa	E	37 1/2"

Identificación y contenido de fibras	Masa (peso) de la tela [1]	Cambio dimensional después del lavado
100% ALGODÓN ✓ cumple	262.67 g/m²	No perceptible

Resistencia a la decoloración (por frote y por lavado)	Resistencia al uso (Durabilidad)		
	Tracción	Rasgado	Desgaste por abrasión
E	MB	MB	No perceptible

Resaltamos
- Tela confortable 100% algodón y tratada con "NANOtex Fabric", que la hace repelente a líquidos (ver conclusiones).
- Corte recto.

FUROR
/ Twill Skinny (corte casual entubado)
/ 33" / México

MB $514

Información al consumidor	Acabados	Talla verificada
Completa	E	33 1/2" a 34"

Identificación y contenido de fibras	Masa (peso) de la tela [1]	Cambio dimensional después del lavado
97.36% ALGODÓN 2.64% elastano ✓ cumple	264.39 g/m²	No perceptible

Resistencia a la decoloración (por frote y por lavado)	Resistencia al uso (Durabilidad)		
	Tracción	Rasgado	Desgaste por abrasión
E	MB	MB	No perceptible

Resaltamos
- Tela de peso mediano y ajustable por contener elastano.
- Corte ajustado (entubado).

Simbología: E Excelente · MB Muy Bueno · B Bueno · S Suficiente

$ Precio Promedio

Notas:
[1] Un valor mayor significa que la tela es más gruesa y pesada.

Pantalones casuales
de gabardina para caballero

Precios Promedio de Pantalones Casuales de Gabardina, levantados en la Ciudad de México y Zona Metropolitana, León y Mérida del 16 de mayo al 3 de junio del 2022.

GEORGE
/ G017D01802
/ 36" / México

MB $341

Información al consumidor	Acabados	Talla verificada
Completa	E	36" / 49.06 cm

Identificación y contenido de fibras	Masa (peso) de la tela (1)	Cambio dimensional después del lavado
100% ALGODÓN cumple	299.42 g/m²	No perceptible

Resistencia a la decoloración (por frote y por lavado)	Resistencia al uso (Durabilidad)		
	Tracción	Rasgado	Desgaste por abrasión
E	E	B	No perceptible

Resaltamos
- Tela de peso alto y confortable 100% algodón.
- Declara tener algodón sustentable.
- Corte semi recto.

OGGI
/ Brok Oxford (Slim Straight)
/ 38" / México

MB $487

Información al consumidor	Acabados	Talla verificada
Completa	E	39 1/4"

Identificación y contenido de fibras	Masa (peso) de la tela (1)	Cambio dimensional después del lavado
97.86% ALGODÓN 2.14% elastano cumple	289.1 g/m²	No perceptible

Resistencia a la decoloración (por frote y por lavado)	Resistencia al uso (Durabilidad)		
	Tracción	Rasgado	Desgaste por abrasión
E	MB	MB	No perceptible

Resaltamos
- Tela de peso mediano y ajustable por contener elastano.
- Corte semiajustado.

OGGI
/ Movin Marino (Stretch)
/ 36" / México

MB $614

Información al consumidor	Acabados	Talla verificada
Completa	E	38 1/2"

Identificación y contenido de fibras	Masa (peso) de la tela (1)	Cambio dimensional después del lavado
97.54% ALGODÓN 2.46% elastano cumple	294.85 g/m²	No perceptible

Resistencia a la decoloración (por frote y por lavado)	Resistencia al uso (Durabilidad)		
	Tracción	Rasgado	Desgaste por abrasión
E	MB	MB	No perceptible

Resaltamos
- Tela de peso mediano y ajustable por contener elastano.
- Corte amplio.

FERRIONI
/ M20059 (Lirotti)
/ 36" / México

MB $966

Información al consumidor	Acabados	Talla verificada
Completa	E	37 1/2"

Identificación y contenido de fibras	Masa (peso) de la tela (1)	Cambio dimensional después del lavado
100% ALGODÓN cumple	221.3 g/m²	No perceptible

Resistencia a la decoloración (por frote y por lavado)	Resistencia al uso (Durabilidad)		
	Tracción	Rasgado	Desgaste por abrasión
E	E	B	No perceptible

Resaltamos
- Tela ligera y confortable 100% algodón.
- Corte amplio.

Simbología: E Excelente · MB Muy Bueno · B Bueno · S Suficiente

$ Precio Promedio

Notas:
(1) Un valor mayor significa que la tela es más gruesa y pesada.

Pantalones casuales
de gabardina para caballero

Precios Promedio de Pantalones Casuales de Gabardina, levantados en la Ciudad de México y Zona Metropolitana, León y Mérida del 16 de mayo al 3 de junio del 2022.

YALE
/ 0108250994 - 55 (Stretch) / 36" / México

MB $549

Información al consumidor	Acabados	Talla verificada
Completa	E	38 1/2"

Identificación y contenido de fibras	Masa (peso) de la tela (1)	Cambio dimensional después del lavado
97.65% ALGODÓN 2.35% elastano ✓ cumple	253.78 g/m²	No perceptible

Resistencia a la decoloración (por frote y por lavado)	Resistencia al uso (Durabilidad)		
	Tracción	Rasgado	Desgaste por abrasión
E	MB	MB	No perceptible

Resaltamos
- Tela de peso mediano y ajustable por contener elastano.
- Corte recto.

DOCKERS
/ 594090001 (Signature Khaki Straight Fit corte recto) / 36" / Camboya

MB $1,188

Información al consumidor	Acabados	Talla verificada
Completa	E	38"

Identificación y contenido de fibras	Masa (peso) de la tela (1)	Cambio dimensional después del lavado
98.57% ALGODÓN 1.43% elastano	269.41 g/m²	No perceptible

Resistencia a la decoloración (por frote y por lavado)	Resistencia al uso (Durabilidad)		
	Tracción	Rasgado	Desgaste por abrasión
E	B	MB	No perceptible

Resaltamos
- Tela de peso mediano, ajustable por contener elastano y que tiende a disminuir la formación de arrugas.
- Cuenta con banda elástica en la cintura para evitar que las camisas se salgan.
- Corte amplio.

SUPPLY
/ 1409580977 - 61 (Slim) / 36" / México

MB $599

Información al consumidor	Acabados	Talla verificada
Completa	E	37"

Identificación y contenido de fibras	Masa (peso) de la tela (1)	Cambio dimensional después del lavado
97.24% ALGODÓN 2.76% elastano ✓ cumple	239.35 g/m²	No perceptible

Resistencia a la decoloración (por frote y por lavado)	Resistencia al uso (Durabilidad)		
	Tracción	Rasgado	Desgaste por abrasión
E	B	MB	No perceptible

Resaltamos
- Tela de peso mediano y ajustable por contener elastano.
- Corte ajustado.

CONTEMPO
/ CCCAVER2001101 (Casual Slim Fit) / 36" / México

B $449

Información al consumidor	Acabados	Talla verificada
Completa	E	38 1/4"

Identificación y contenido de fibras	Masa (peso) de la tela (1)	Cambio dimensional después del lavado
97.30% ALGODÓN 2.70% elastano ✓ cumple	182.18 g/m² La tela más ligera	No perceptible

Resistencia a la decoloración (por frote y por lavado)	Resistencia al uso (Durabilidad)		
	Tracción	Rasgado	Desgaste por abrasión
E	MB	S	No perceptible

Resaltamos
- Tela muy ligera y ajustable por contener elastano.
- Corte semirecto.

Simbología: E Excelente · MB Muy Bueno · B Bueno · S Suficiente

$ Precio Promedio

Notas:
(1) Un valor mayor significa que la tela es más gruesa y pesada.

CONCLUSIONES

CUMPLEN CON LA INFORMACIÓN AL CONSUMIDOR

Todos los modelos analizados cumplen con la información al consumidor.

CUMPLEN CON EL PORCENTAJE DE FIBRAS DECLARADO

Todos los modelos son veraces respecto al porcentaje de fibras declarado en su etiqueta.

CUMPLEN CON LAS TALLAS QUE INDICAN

Todos los modelos cumplen, dentro de sus tolerancias, con las tallas marcadas.

NO SE ENCOGIERON NI ALARGARON

Ninguno de los modelos presentó cambios perceptibles en sus dimensiones después del lavado.

RESISTIERON A LA ABRASIÓN

Todos los modelos calificaron como Excelente en la prueba de Desgaste por abrasión.

NO SE DECOLORARON

Todos los modelos calificaron como Excelente en las pruebas de resistencia a la decoloración por frote y por lavado, ya que no presentaron cambios perceptibles.

AYUDA A QUE LAS CAMISAS NO SE SALGAN

Tiene un elástico en la cintura que evita que las camisas se salgan.

DOCKERS
/ 594090001 (Signature Khaki Straight Fit corte recto)/ 36" / Camboya

CASI NO SE ARRUGA

Su tela tiene la característica de que casi no se arruga.

DOCKERS
/ 594090001 (Signature Khaki Straight Fit corte recto)/ 36" / Camboya

ESTÁN HECHOS CON ALGODÓN SUSTENTABLE

Lo puedes comprobar en su etiqueta "COTTON LEADS":

GEORGE
/ G017D01802 / 36" / México

SIMPLY BASIC
/ G215D01802 / 36" / México

SU TELA ES REPELENTE A LOS LÍQUIDOS

Está hecho con tela "NANOtex Fabrix", que tiene la propiedad de ser repelente a líquidos; sin embargo, esta característica disminuye con el lavado.

YALE
/0107710726 - 60 (Classic) / 36" / México

RECOMENDACIONES

De compra

PRUÉBATE EL PANTALÓN

Así aseguras que la talla elegida tiene el ajuste que deseas. Considera que entre distintas marcas las tallas varían.

REVISA QUE NO TENGA DEFECTOS

Antes de comprar un pantalón revisa que no tenga defectos como decoloraciones, agujeros, hilos sueltos, uniones mal cocidas o cualquier otro detalle en su textura, forma, tamaño y simetría.

COMPARA PRECIOS

Existen muchas marcas y modelos en el mercado y su precio puede variar según el lugar donde lo pienses adquirir.

CHECA LA COMPOSICIÓN DE LA TELA

Si deseas que tus pantalones duren más y sean cómodos, elige los que están fabricados con mezclas de algodón y fibras sintéticas, ya que le agregan elasticidad y un mejor ajuste en las piernas.

De uso

SIGUE LAS INSTRUCCIONES DE CUIDADO

Para que tus pantalones te duren más lee la etiqueta donde indica cómo lavarlos y cuidarlos.

LÁVALOS ANTES DE ESTRENARLOS

Así eliminarás impurezas que se les hayan adherido y evitarás irritaciones en la piel. Si te es posible hazlo a mano.

SÉCALOS A LA SOMBRA

Evita tender tus pantalones al sol, ya que esto los decolora. También procura secarlos al aire.

PLÁNCHALOS A TEMPERATURA MEDIA

Esto es porque la tela puede estropearse con temperaturas altas.

Sustentabilidad

Si se les da un buen mantenimiento ofrecerán un mayor tiempo de vida útil. Podrás reutilizarlos como bermudas ajustándolos del largo o cuando ya no los uses aprovechar la tela para dar brillo a los zapatos.